



GENERAL CATALOGUE

**CASA CERAMIC**

# CASA CERAMIC INDEX

EUROPEAN TILE 06

- TAU CERAMICA
- PAMESA
- TUSCANIA
- PERONDA
- EL MOLINO
- LA FENICE
- SICHENIA
- 기타 유럽 타일

CASA CERAMIC 104

- PORCELAIN TILE
- 기타 사이즈 / 커팅 타일
- CERAMIC TILE
- CERAMIC TILE 기타(WALL)
- WOOD
- 20T TILE
- 계단
- 모노 / 고벽
- 청고 / 홍고

NIRO & OTHER TILE 42

- NIRO GRANITE
- ROMAN GRANIT
- WHITE HORSE(FLOOR)
- 기타

국산 타일 / 위생도기 / 부자재 144

- 동서 타일
- 아메리칸 스탠다드
- 동서 이누스
- 자쿠아
- 삼성하우징(관련사 부자재)
- 삼성하우징 CEBOND S90 / Q90
- 사업장 MAP

# CASA CERAMIC INDEX

EUROPEAN TILE		NIRO & OTHER TILE		CASA CERAMIC		국산 타일 / 위생도기 / 부자재	
TAU CERAMICA		NIRO GRANITE		PORCELAIN TILE		동서 타일	
BELICE	08	IMPERIUM	44	750×1,500	106	아메리칸 스탠다드	
COSMOPOLITA	10	VENATO	46	600×1,200	106	동서 이누스	
CHELSEA	12	CEMENTUM	48	600×600	113	자쿠아	
CORTEN	14	MEGALITO	50	800×800	120	삼성하우징(관련사 부자재)	
PAMESA		POLAR BLACK	52	400×800	121	삼성하우징 CEBOND S90 / Q90	
DORIA	16	ELMINA	54	300×600	123	사업장 MAP	
TUSCANIA		VEIN	56	300×300	124		
TRIBECA	18	NIKTO	58	기타 사이즈 / 커팅 타일			
PERONDA		CHARM	60	CERAMIC TILE			
MARQUINA BLACK	20	HARDROCK	62	300×600	128		
EL MOLINO		YURA	64	300×900	136		
NEXT(안티 박테리아)	22	BASALTINA	66	400×800	136		
FUTURA	24	SOAPROCK	68	CERAMIC TILE 기타(WALL)			
LA FENICE		PIASENTINA	70	WOOD			
CORTANA	26	CEMENTOUS	72	20T TILE			
SICHENIA		LUMIX	72	600×1,200×20T	139		
BOUCLE	28	SHORE	73	계단			
기타 유럽 타일		GNB 21 / 22	74	300×300 / 200×300	140		
K2 JET	30	GNB 23 / 24	76	모노 / 고벽			
AREA15	32	GNB 01 / 02	78	청고 / 홍고			
INCA	34	GNB 52	80				
INFINITY	36	BLOOMSBURY	82				
FAIRY TALE	38	ROMAN GRANIT					
KENNAI	40	CALCITE(안티 박테리아)	84				
		PLATO	86				
		WHITE HORSE(FLOOR)					
		기타					
			90				

\* 본 카탈로그에 수록된 이미지는 실제 제품과 차이가 있을 수 있습니다.  
\* 일부 제품은 포장 수량이 다를 수 있으니 오더 전에 확인 바랍니다.

# 01.

## EUROPEAN TILE

---

TAU CERAMICA

PAMESA

TUSCANIA

PERONDA

EL MOLINO

LA FENICE

SICHENIA

기타 유럽 타일





TAU

# BELICE

벨리체



BELICE • SAND(NON-REC)

■ **SURFACE**  
MATT

■ 600.8×600.8

M2/BOX	PCS/BOX
1.48	4



**BELICE  
SAND**  
60.08×60.08 cm  
MATT  
▼





TAU

# COSMOPOLITA

코스모폴리타



COSMOPOLITA • WHITE



COSMOPOLITA • SAND

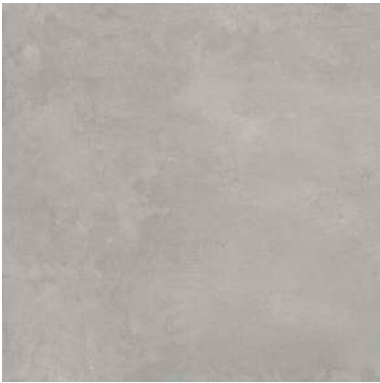

COSMOPOLITA • SILVER



COSMOPOLITA • GRAY

■ **SURFACE**  
MATT

600×600		900×900		750×1,500	
M2/BOX	PCS/BOX	M2/BOX	PCS/BOX	M2/BOX	PCS/BOX
1.44	4	1.62	2	1.13	1



◀ COSMOPOLITA  
SAND  
75×150 cm  
MATT



# CHELSEA

첼시

TAU



CHELSEA • GREY



CHELSEA • BEIGE

■ **SURFACE**  
MATT

600 × 600		300 × 600	
M2/BOX	PCS/BOX	M2/BOX	PCS/BOX
1.08/1.44	3/4	1.08	6

CHELSEA  
GREY  
60 × 60cm  
MATT  
▼







TAU

# CORTEN

코르텐



CORTEN • A



CORTEN • B

■ **SURFACE**  
MATT / METAL

■ A / B - 600×600

M2/BOX	PCS/BOX
1.44	4

B - 450×900

M2/BOX	PCS/BOX
1.22	3



CORTEN B  
60×60cm  
MATT  
METAL





PAMESA

# DORIA

도리아

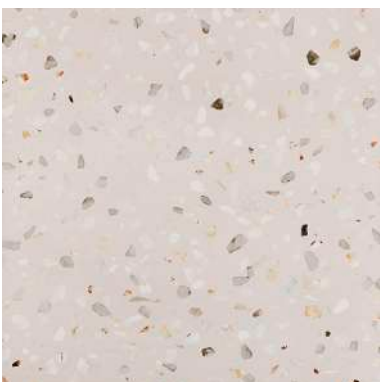

DORIA • SABBIA

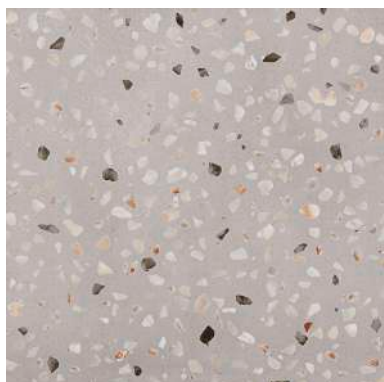

DORIA • GREIGE



DORIA • MULTI

■ **SURFACE**  
MATT

■ 608 × 608	
M2/BOX	PCS/BOX
1.48	4







TUSCANIA

# TRIBECA

트라이베카



TRIBECA • WHITE



TRIBECA • BEIGE



TRIBECA • GREY

■ **SURFACE**  
MATT

■ 610×610

M2/BOX	PCS/BOX
1.49	4

610×1220

M2/BOX	PCS/BOX
1.49	2



TRIBECA  
WHITE  
61×122cm  
MATT





PERONDA

# MARQUINA BLACK

마르퀴나 블랙



MARQUINA BLACK

■ **SURFACE**  
PREMIUM POLISHED

■ 600 × 1,200

M2/BOX	PCS/BOX
1.44	2



MARQUINA BLACK  
60 × 120 cm  
PREMIUM POLISHED



EL MOLINO



# NEXT

넥스트 (안티 박테리아)



NEXT • BONE



NEXT • MARFIL



NEXT • GRIS



NEXT • ANTRACITA

**SURFACE**  
MATT

620 × 1200 - ANTRACITA 제외

M2/BOX	PCS/BOX
1.49	2

590 × 590

M2/BOX	PCS/BOX
1.04	3



NEXT  
MARFIL  
60 × 120cm  
MATT  
▼



ANTIBACTERIAL



EL MOLINO



# FUTURA

푸트라



FUTURA • BLANCO



FUTURA • NEGRO



FUTURA • ORO

■ **SURFACE**  
METAL STRUCTURED

■ 600 × 600

M2/BOX	PCS/BOX
1.08	3



◀ **FUTURA  
NEGRO**  
60 × 60 cm  
METAL STRUCTURED



LA FENICE

# CORTANA

코르타나



CORTANA • GREY STONE



CORTANA • DARK STONE

## ■ SURFACE MATT

### ■ 615×615

M2/BOX	PCS/BOX
1.52	4

### 308×615

M2/BOX	PCS/BOX
1.33	7

CORTANA  
GREY STONE  
61.5×61.5 cm  
MATT





SICHENIA



# BOUCLE

부클레

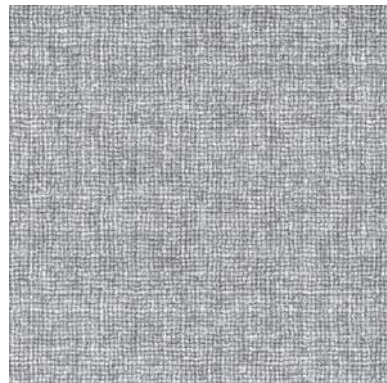

BOUCLE • AVIO

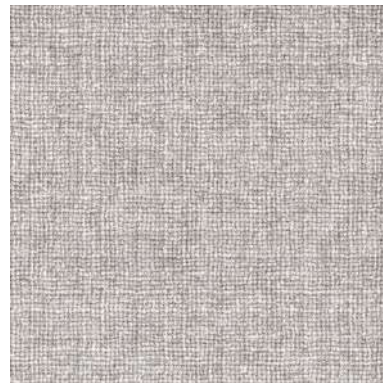

BOUCLE • ARGENTO

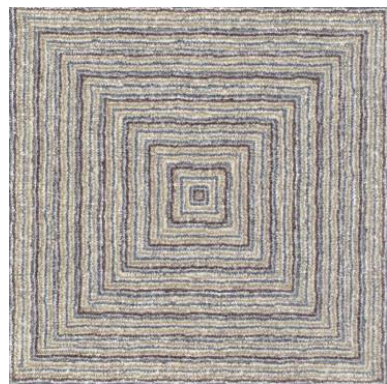

BOUCLE • DECO MULTICO

■ **SURFACE**  
MATT

■ 600 × 600

M2/BOX	PCS/BOX
1.44	4

BOUCLE  
DECO MULTICO  
60 × 60 cm  
MATT

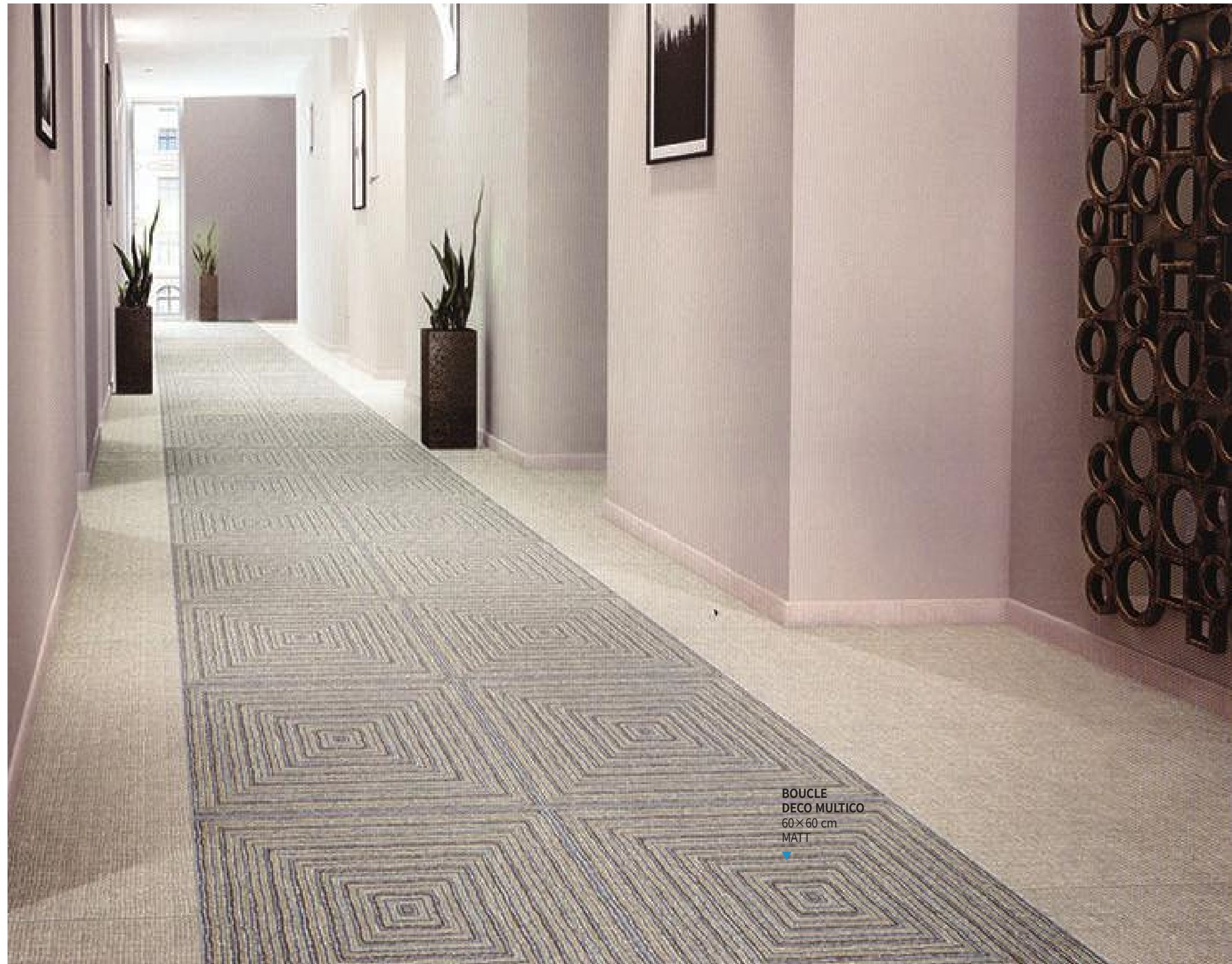





EL MOLINO

# K2 JET

케이투 제트



K2 JET • GRIS



K2 JET • PERLA

■ **SURFACE**  
MATT

■ 333 × 500		
M2/BOX		PCS/BOX
0.99		6



◀ K2 JET  
GRIS  
33.3 × 50 cm  
MATT





EQUIPE

# AREA15

아레아15

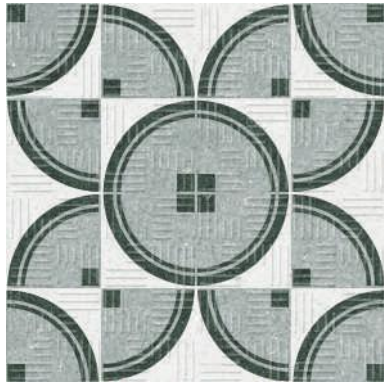

BUTTON • GREY



TRIANGLE • GREY



STAR • GREY



FLOWER • BLACK

## SURFACE

MATT / STRUCTURED

150 × 150

M2/BOX	PCS/BOX
1.0	44

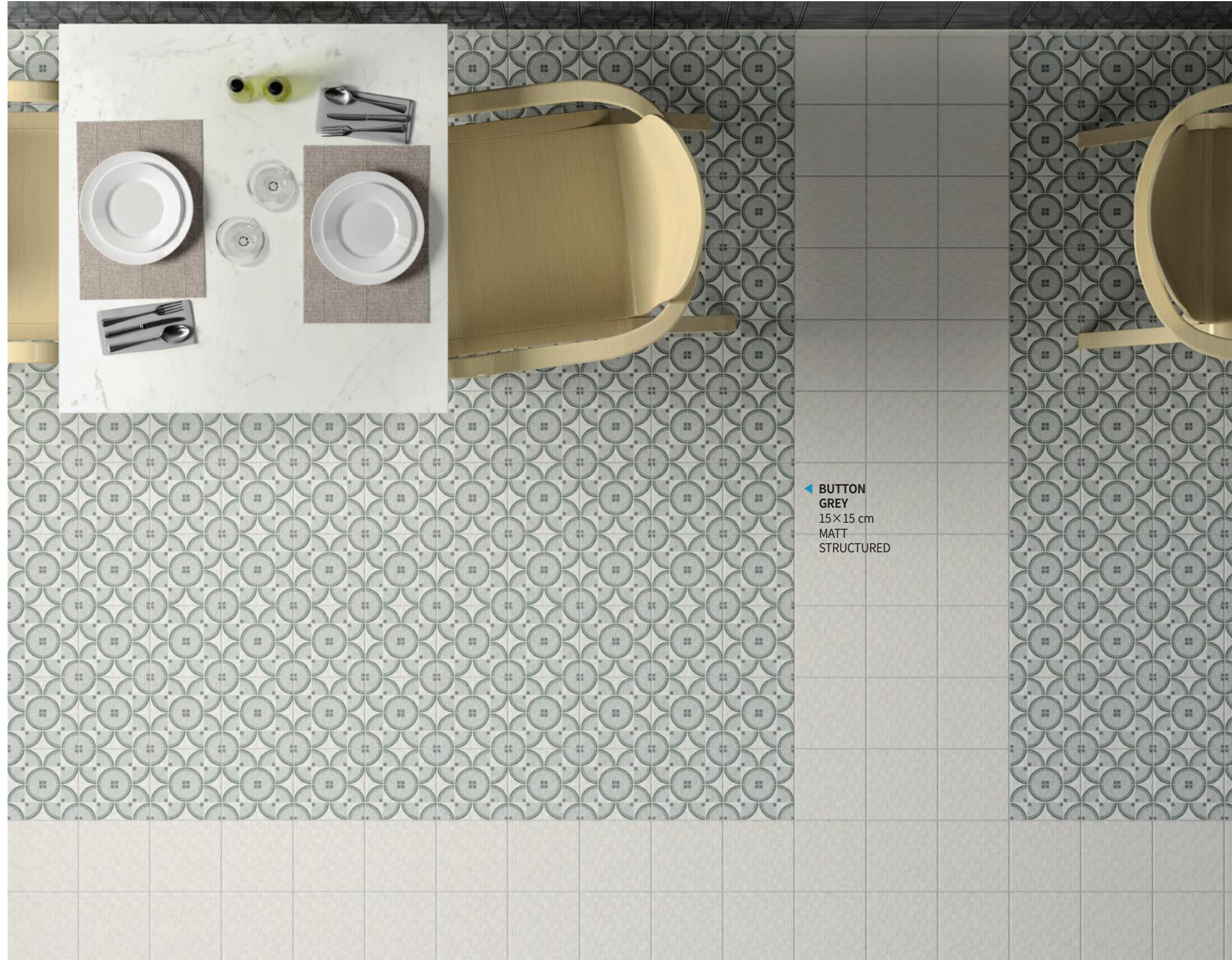

◀ **BUTTON**  
**GREY**  
15 × 15 cm  
MATT  
STRUCTURED





# INCA

잉카

MAYOLICA



INCA • CREMA



INCA • TERA



INCA • DECO CREMA



INCA • GRIS



INCA • GRAPHITO

■ **SURFACE**  
STRUCTURED

■ 200 × 800

M2/BOX	PCS/BOX
1.60	10



INCA  
CREMA  
20 × 80 cm  
STRUCTURED

INCA  
DECO CREMA



MAYOLICA

# INFINITY

인피니티

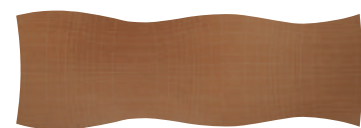

INFINITY • CAMEL



INFINITY • CREMA



INFINITY • BLANCO

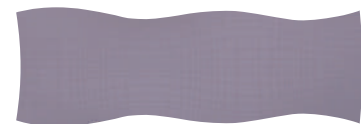

INFINITY • ROSE



INFINITY • BEIGE



INFINITY • GRAFITO



INFINITY • AZUL



INFINITY • GRIS

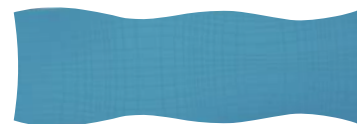

INFINITY • TURQUESA



INFINITY • (데코 바노)포인트

■ **SURFACE**  
GLOSSY

■ 200 × 600

M2/BOX	PCS/BOX
1.20	10



■ INFINITY  
BEIGE  
20 × 60 cm  
GLOSSY

INFINITY  
(데코 바노)포인트



MAYOLICA

# FAIRY TALE

페어리 테일



FAIRY TALE • WHITE

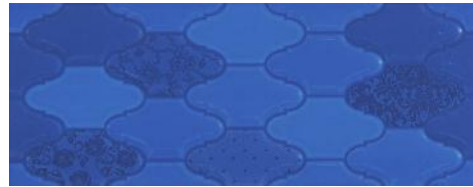

FAIRY TALE • BLUE OCEAN



FAIRY TALE • LILA



FAIRY TALE • MOGITO

■ **SURFACE**  
GLOSSY

■ 202 × 504

M2/BOX	PCS/BOX
1.30	13



▲ FAIRY TALE  
WHITE  
20.2 × 50.4 cm  
GLOSSY

▲ FAIRY TALE  
MOGITO

▲ FAIRY TALE  
BLUE OCEAN





# KENNAI

켄나이

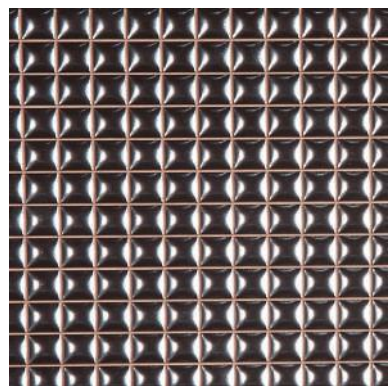

KENNAI • PLATA

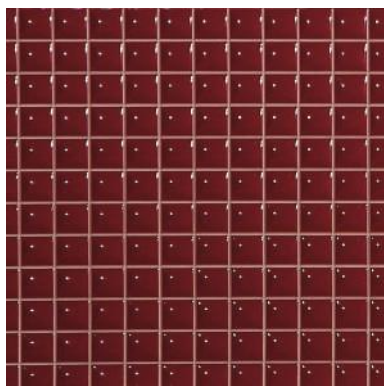

KENNAI • ROJO

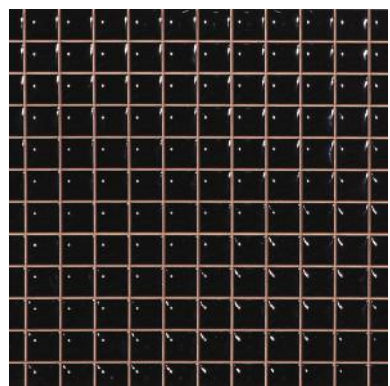

KENNAI • NIGRO

■ **SURFACE**  
GLOSSY

■ 300 × 300

M2/BOX	PCS/BOX
0.72	8



◀ KENNAI  
NIGRO

◀ KENNAI  
ROJO  
30 × 30 cm  
GLOSSY

# 02.

## NIRO & OTHER TILE

---

NIRO GRANITE

ROMAN GRANIT

WHITE HORSE(FLOOR)

기타





NIRO GRANITE

# IMPERIUM

임페리엄



IMPERIUM • BLACK

■ **SURFACE**  
MATT

■ 300 × 1,200

M2/BOX	PCS/BOX
1.08	3



◀ **IMPERIUM  
BLACK  
MATT**



NIRO GRANITE



VENATO

베나토



ZVN 01 • VENATO

■ SURFACE  
MATT

600×600  		300×900 	
M2/BOX	PCS/BOX	M2/BOX	PCS/BOX
1.08	3	1.08	4







NIRO GRANITE

# CEMENTUM

시멘텀



GCM 01 • WHITE



GCM 02 • BEIGE



GCM 03 • BROWN



GCM 04 • GREY

■ **SURFACE**  
MATT

300 × 600	
M2/BOX	PCS/BOX
1.44	8

600 × 600	
M2/BOX	PCS/BOX
1.44	4



GCM 04  
GREY  
60 × 60 cm  
MATT





NIRO GRANITE

# MEGALITO

메갈리토



GSM 01 • BLANCO



GSM 02 • MARRONE



GSM 03 • NERO



GSM 04 • GRIGIO

■ **SURFACE**  
STRUCTURED

■ 300 × 600

M2/BOX	PCS/BOX
1.44	8

600 × 600

M2/BOX	PCS/BOX
1.44	4

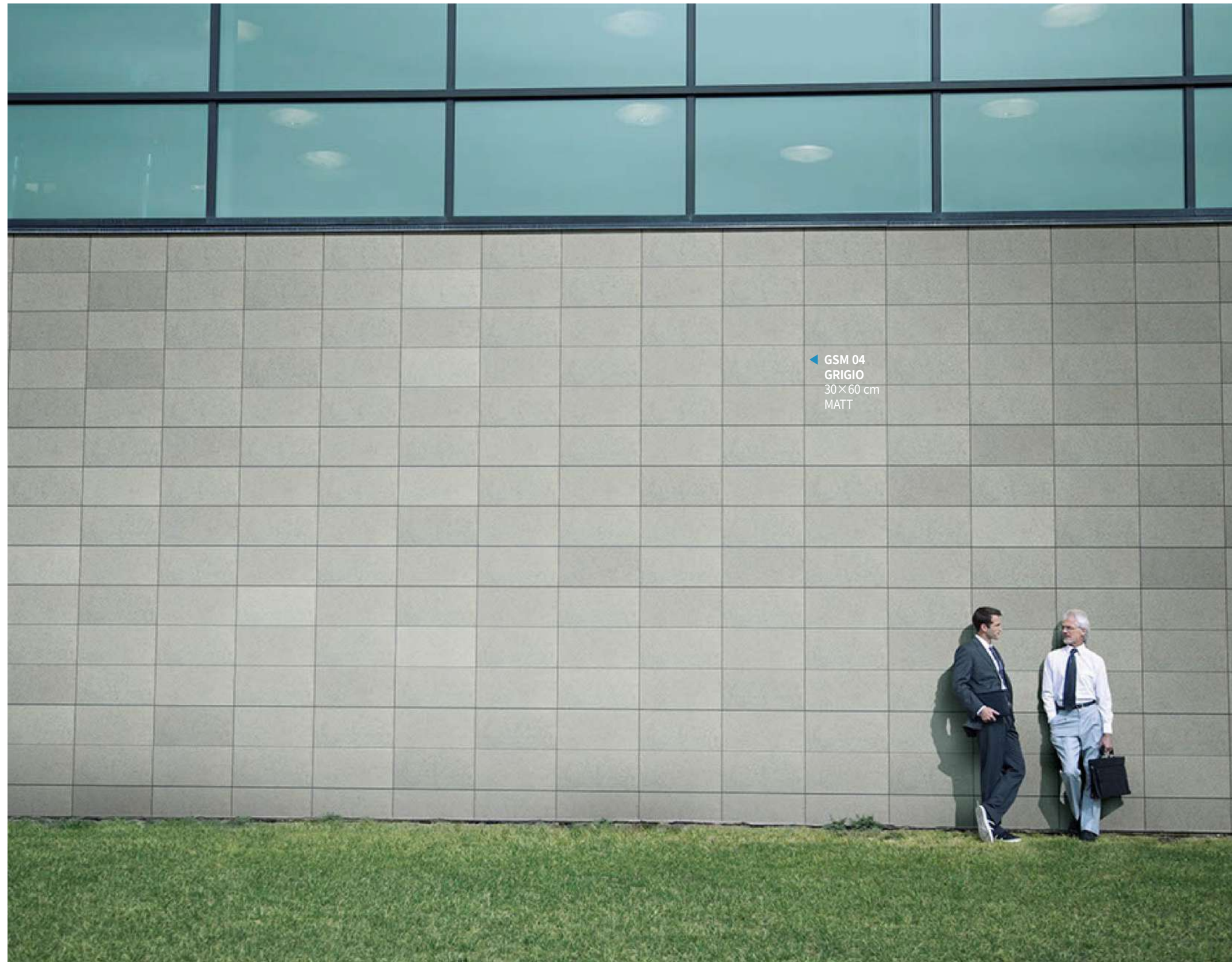

◀ GSM 04  
GRIGIO  
30 × 60 cm  
MATT





NIRO GRANITE

# POLAR BLACK

폴라 블랙



GPB 01 • FOG



GPB 03 • MOON ROCK



GPB 04 • FROST



GPB 05 • CASTLE ROCK

■ **SURFACE**

MATT / STRUCTURED

■ 300 × 600

M2/BOX	PCS/BOX
1.44	8

600 × 600

M2/BOX	PCS/BOX
1.44	4



GPB 04  
FROST  
30 × 60 cm  
MATT  
STRUCTURED  
▼





NIRO GRANITE

# ELMINA

엘미나



GEL 02 • SIERRA BEIGE



GEL 04 • ROCKY GREY

■ **SURFACE**  
STRUCTURED / LAPPATO

300 × 600		600 × 600		600 × 1,200	
M2/BOX	PCS/BOX	M2/BOX	PCS/BOX	M2/BOX	PCS/BOX
1.44	8	1.44	4	1.44	2







# VEIN

베인

## NIRO GRANITE



GSV 01 • BEIGE



GSV 02 • BROWN



GSV 03 • BLACK



GSV 04 • GREY

### ■ SURFACE

LAPPATO

300 × 600		600 × 600		N600 × 600	
M2/BOX	PCS/BOX	M2/BOX	PCS/BOX	M2/BOX	PCS/BOX
1.08	6	1.08	3	1.44	4



GSV 04  
GREY  
60 × 60 cm  
LAPPATO





NIRO GRANITE



GNT 03 • BORAX



GNT 05 • STANNITE

■ SURFACE  
MATT

300 × 600		600 × 600	
M2/BOX	PCS/BOX	M2/BOX	PCS/BOX
1.08	6	1.08	3



GNT 05  
STANNITE  
60×60 cm  
MATT







NIRO GRANITE

# CHARM

참



GCH 04 • GRISE

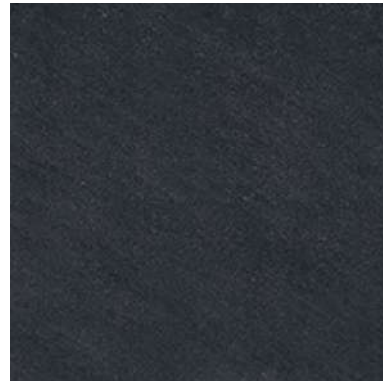

GCH 05 • NOIRE

■ **SURFACE**  
STRUCTURED

■ 300 × 600

M2/BOX	PCS/BOX
1.08	6



GCH 04  
GRISE  
30 × 60 cm  
STRUCTURED



NIRO GRANITE

# HARDROCK

하드락



GHR 01 • DOVE



GHR 04 • MOSS



GHR 06 • HAWK

## ■ SURFACE

LAPPATO / STRUCTURED

## ■ 300 × 600

M2/BOX	PCS/BOX
1.08	6

## 600 × 600

M2/BOX	PCS/BOX
1.08	3



GHR 04  
MOSS  
60 × 60 cm  
LAPPATO  
STRUCTURED





# YURA

유라

## NIRO GRANITE



GMY 04 • TOBBACO



GMY 06 • LEAD GREY

### ■ SURFACE

MATT

#### ■ 300 × 600

M2/BOX	PCS/BOX
1.08	6

#### 600 × 600

M2/BOX	PCS/BOX
1.08	3



GMY 04  
TOBBACO  
60 × 60 cm  
MATT

NIRO GRANITE

# BASALTINA

바살티나



GBS 04 • BLACK BASALT

■ SURFACE  
MATT

300 × 600		600 × 600	
M2/BOX	PCS/BOX	M2/BOX	PCS/BOX
1.08	6	1.08	3



◀ GBS 04  
BLACK BASALT  
60 × 60 cm  
MATT





NIRO GRANITE

# SOAPROCK

소프락



GSP 05 • SOLNA

■ **SURFACE**  
LAPPATO

300 × 600		600 × 600	
M2/BOX	PCS/BOX	M2/BOX	PCS/BOX
1.08	6	1.08	3



GSP 05  
SOLNA  
60 × 60 cm  
LAPPATO



NIRO GRANITE

# PIASENTINA

피아센티나



GPP 04 • MARRONE



GPP 05 • ANTRACITE

■ **SURFACE**  
LAPPATO

■ 600 × 600		
	M2/BOX	PCS/BOX
	1.08	3



GPP 05  
ANTRACITE  
60 × 60 cm  
LAPPATO



CEMENTOUS 시멘토스

NIRO GRANITE  

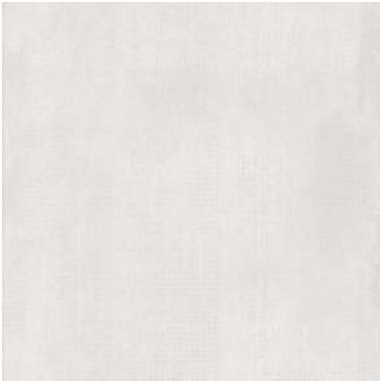

GCU 01 • AMBER WHITE(STRUCTURED)



GCU 04 • DARK ROAST(STRUCTURED)

600×600	
M2/BOX	PCS/BOX
1.08	3

SHORE 슬

NIRO GRANITE  



GSH 03(POLISHED)

600×600	
M2/BOX	PCS/BOX
1.08	3

LUMIX 루믹스

NIRO GRANITE  



GLM 06(POLISHED)

600×600	
M2/BOX	PCS/BOX
1.08	3





# GNB

GNB 21 22

## NIRO GRANITE

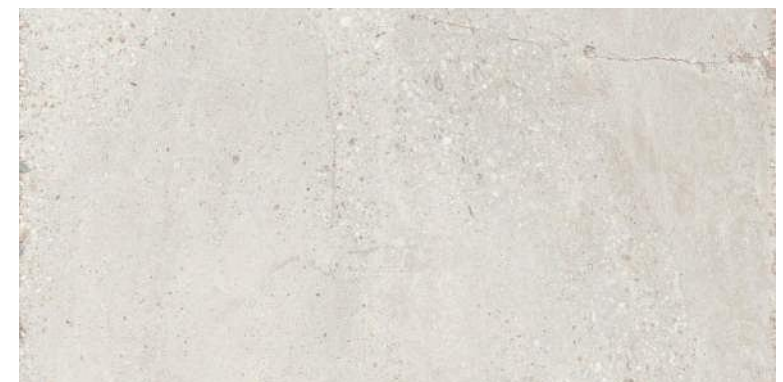

GNB 21 • BONE



GNB 22 • TAUPE

■ **SURFACE**  
MATT

■ 600 × 1,200

M2/BOX	PCS/BOX
1.44	2







# GNB

GNB 23 24

## NIRO GRANITE



GNB 23 • ASH

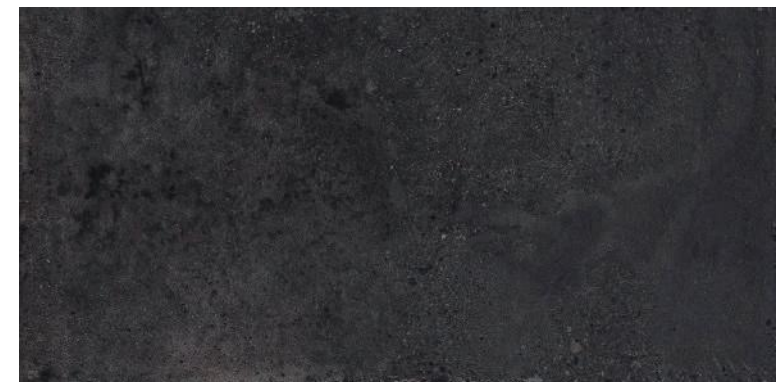

GNB 24 • ANTHRACITE

### ■ SURFACE

MATT

■ 600 × 1,200

M2/BOX	PCS/BOX
1.44	2



GNB 24  
ANTHRACITE  
60 × 120 cm  
MATT



NIRO GRANITE

GNB

GNB 01 02 METAL



GNB 01 • METAL SILVER



GNB 02 • METAL STEEL

■ **SURFACE**  
MATT

■ 600 × 1,200

M2/BOX	PCS/BOX
1.44	2



GNB 02  
METAL STEEL  
60 × 120 cm  
MATT





NIRO GRANITE

GNB

GNB 52 PIETRA BLACK

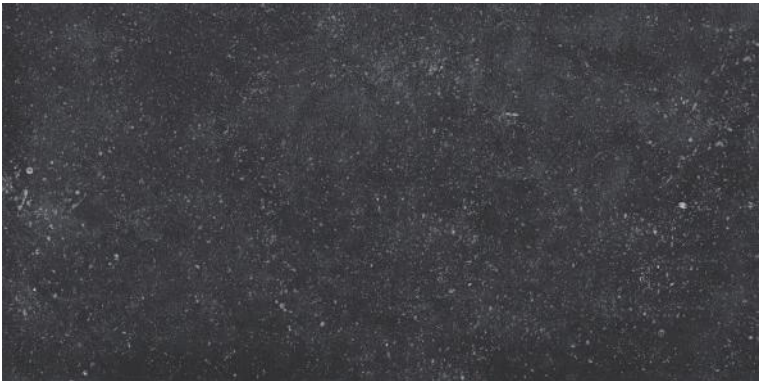

GNB 52 • PIETRA BLACK

■ **SURFACE**  
MATT

■ 600 × 1,200

M2/BOX	PCS/BOX
1.44	2



GNB 52  
PIETRA BLACK  
60 × 120 cm  
MATT





NIRO GRANITE

# BLOOMSBURY

브룸스버리



GBB 01 MP • BROOK BEIGE

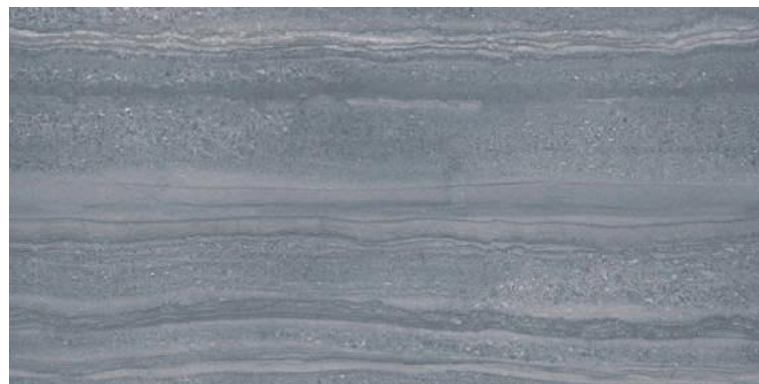

GBB 04 MP • GRAPHITE GREY

## ■ SURFACE

MATT

■ 600 × 1,200

M2/BOX	PCS/BOX
1.44	2



GBB 01  
BROOK BEIGE  
60 × 120 cm  
MATT

GBB 04  
GRAPHITE GREY  
60 × 120 cm  
MATT



ROMAN GRANIT

# CALCITE

칼사이트 (안티 박테리아)



CALCITE • BONE

■ **SURFACE**  
MATT

■ 600 × 600	
M2/BOX	PCS/BOX
1.08	3

CALCITE  
BONE  
60 × 60cm  
MATT



ANTIBACTERIAL





## ROMAN GRANIT

# PLATO

플라토



PLATO • PERLA



PLATO • GRIGIO

### ■ SURFACE MATT

### ■ 600 × 600

M2/BOX	PCS/BOX
1.08	3

PLATO  
PERLA  
60 × 60cm  
MATT





# WHITE HORSE(FLOOR)



600×600

1.44㎡ / 4PCS

300×300

1.35㎡ / 15PCS



MSV 6002(무광)



MSV 6005(무광)

300×600

1.44㎡ / 4PCS



MSV 3602(무광)



MSV 3605(무광)



HHR 30002



C30023

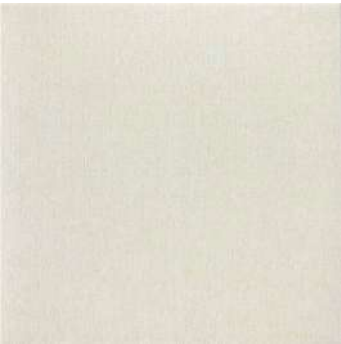

크루자 30046



C30051



C30063

250×250

1.25㎡ / 20PCS



C53000



C53001

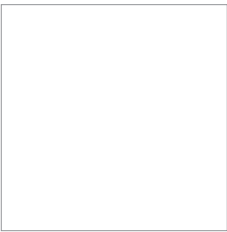

C53500



기타 600×600

M2/BOX	PCS/BOX
1.08	3

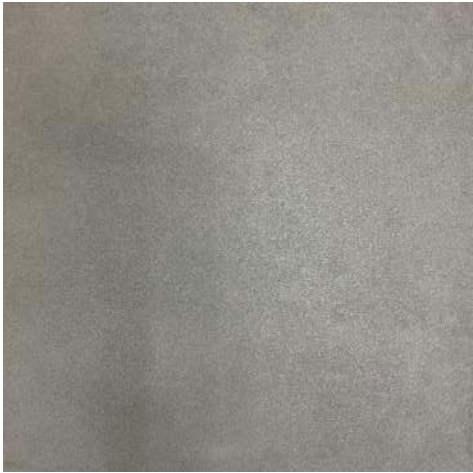

하드스톤 그레이(ANTISLIP)



하드스톤 스모크(ANTISLIP)



말리부 데카프(무광) 1.44㎡ / 4PCS



마루시아(무광)



헤리티지 멀티(라파토)

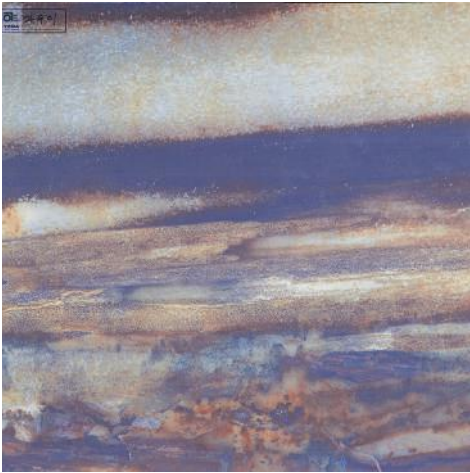

마우이(유광)



메탈리카 GMM 08 니켈라인(무광)



보르고나 GSB 03 반다이크 브라운(무광)



뉴욕 오로(메탈) 1.44㎡ / 4PCS



뉴욕 네로(메탈) 1.44㎡ / 4PCS



아가타마론(613×613) / 포세린(600×600)  
1.44㎡ / 4PCS / 36BOX



기타 300×600 계열



앰푸리아스 마필(Antislip) 1.1㎡ / 6PCS



게움 블랑코-BP(Structured)



솔펜 GSS 06 올리브(무광)



벨지오 마필(무광) 302×605 / 1.1㎡ / 6PCS



알팍스 01(Structured)



알팍스 05(Structured)



보리올 베이지(Structured) 330×660



보리올 그리스(Structured) 330×660



네팔 골드 109(Structured)



모도 63013(Structured)

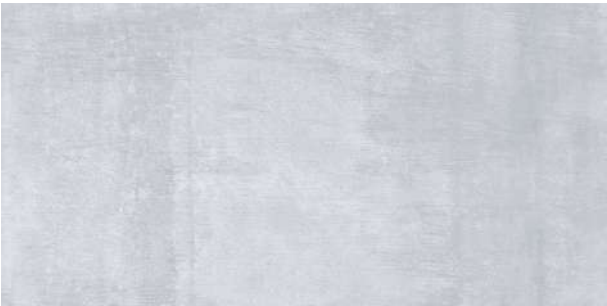

시멘트 그리스 332×664 / 1.31㎡ / 6PCS



시멘트 타바코 332×664 / 1.31㎡ / 6PCS



유다인 040(무광)



라피다 01(무광)



시멘트 마랭고 332×664 / 1.31㎡ / 6PCS



페트라 700 332×664 / 1.31㎡ / 6PCS



기타



316×637



쿠알시타 라이트(STRUCTURED)

450×900

1.22㎡ / 3PCS



하바나 그리스(무광)



하바나 세니자(무광)

450×650



독스 그레이(무광)



독스 다크(무광)

400×600

1.2㎡ / 5PCS



그라니토 시에나

316×450

1.0㎡ / 7PCS



포트랜드 그리스(무광)



포트랜드 니그로(무광)



기타



450×450

1.42㎡ / 7PCS

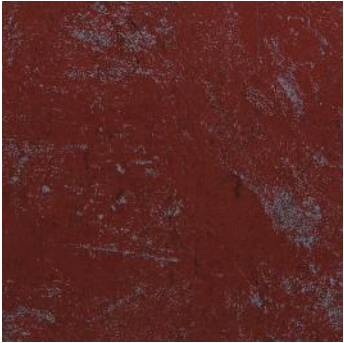

멀티 컬러



불칸 실버

450×450



로마노프 웬지(유광)  
1.42㎡ / 7PCS



자도라 아몬드  
1.0㎡ / 5PCS

440×440

1.16㎡ / 6PCS

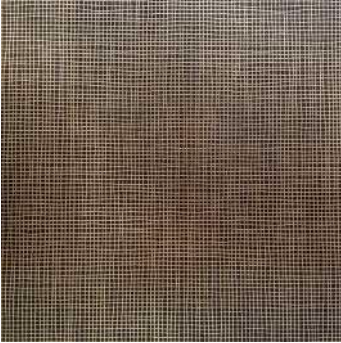

메인 니그로

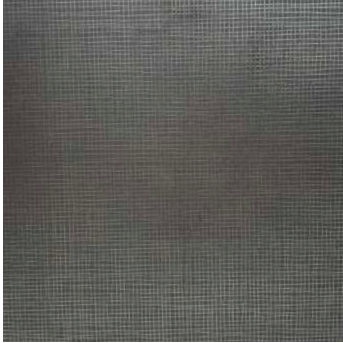

메인 그리스

333×333

1.0㎡ / 9PCS



피네다 마필



기타



300×300

1.17㎡ / 13PCS

330×330

1㎡ / 9PCS / 72BOX



라티노 베이지(무광)



라티노 블루(무광)



라티노 그린(무광)



루나 그린(무광)

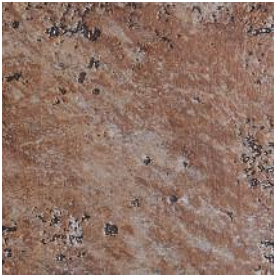

이리데 카리브(무광)



이리데 레인보우(무광)



피리티 블랙 1.35㎡ / 15PCS



피리티 러스트 1.35㎡ / 15PCS



티벳(무광)

330×330

1.43㎡ / 13PCS

150×150

0.59㎡ / 26PCS

100×100

1.0㎡ / 100PCS



단풍



통나무



레오파드



레오파드 P



빈티지(무광)



칙데코 1.43㎡ / 13PCS



티벳 코토



티벳 타바코



메탈리카 GMM 08



토스카나 시에나



기타



253×706 1.48㎡ / 8PCS



피라미드(무광)



피라미드 데코(무광)

200×500 1.3㎡ / 13PCS



퓨전 아이스

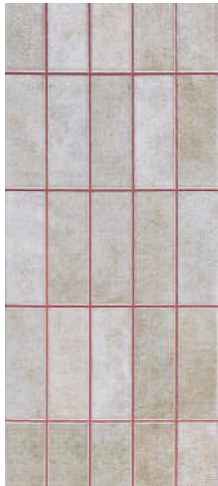

퓨전 브릭 아이스

Europe 250×400 1.5㎡ / 15PCS



델로스 그리스



시로스 세니자



시로스 크레마

250×500 1.52㎡ / 12PCS



브렉시아 베이지(유광)



트라버틴 로얄 베이지(유광)



엠펬라도 노체(유광)



임페리얼 마룬(유광)

200×300 1.08㎡ / 18PCS



레트로 크레마



라이프 크레마 다크



라이프 크레마 라이트



라이프 멜로디



기타



200×2001.0㎡ / 25PCS

200×2001.0㎡ / 25PCS

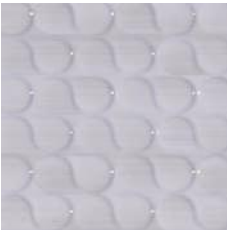

프레스티지 그리스(유광)



프레스티지 베이지(유광)

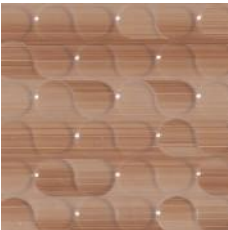

프레스티지 크레마(유광)

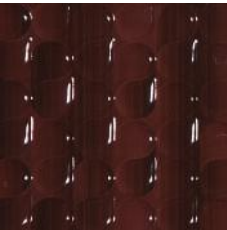

프레스티지 부르데오스(유광)



데코 코시나



데코 플라워

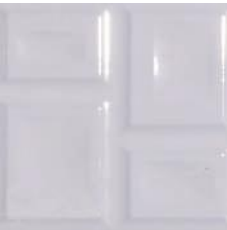

데코 펠(유광)



데코 레드(유광)



데코 바이올렛(유광)



200×2001.2㎡ / 30PCS



얼반 화이트(무광)

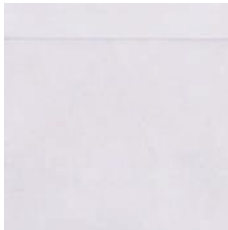

얼반 테라코타(무광)





03.

## CASA CERAMIC

---

PORCELAIN TILE

기타 사이즈 / 커팅 타일

CERAMIC TILE

CERAMIC TILE 기타(WALL)

WOOD

20T TILE

계단

모노 / 고벽

청고 / 홍고



PORCELAIN TILE 750×1,500 / 600×1,200



오닉스 블랑코(폴리싱)



오닉스 로사(폴리싱)



리벌소C 화이트(무광)



리벌소C 베이지(무광)



오닉스 제이드(폴리싱)



오닉스 아줄(폴리싱)



판다 화이트(무광/유약폴리싱)

600*1200	M2/BOX	PCS/BOX	KG/BOX
	1.44	2	35
750*1500	M2/BOX	PCS/BOX	KG/BOX
	2.25	2	52(유) 58(무)



PORCELAIN TILE 600×1,200



12605(폴리싱) 1.44㎡ / 2PCS / 33KG



12007(폴리싱) 1.44㎡ / 2PCS / 33KG



12036(폴리싱) 1.44㎡ / 2PCS / 33KG



KT62501(무광)



12008(폴리싱) 1.44㎡ / 2PCS / 33KG



12012(폴리싱) 1.44㎡ / 2PCS / 33KG



KT62505N(무광)



KT62515N(무광)

M2/BOX	PCS/BOX	KG/BOX
1.44	2	35





PORCELAIN TILE 600×1,200

M2/BOX	PCS/BOX	KG/BOX
1.44	2	35



CS62012(무광)



CS62015(무광)

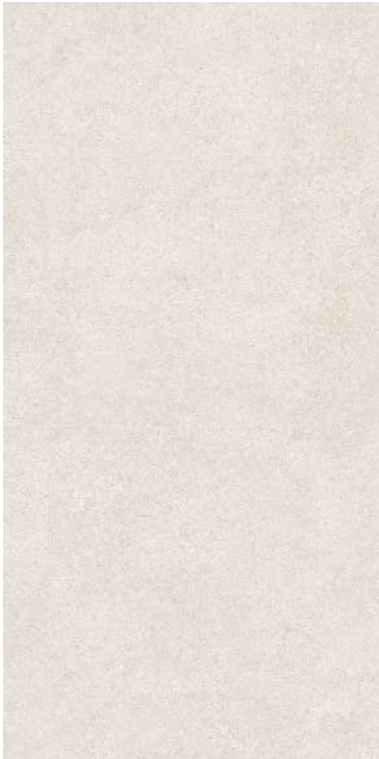

62036(무광)



62051(무광)



CS62017(무광)



CS62019(무광)

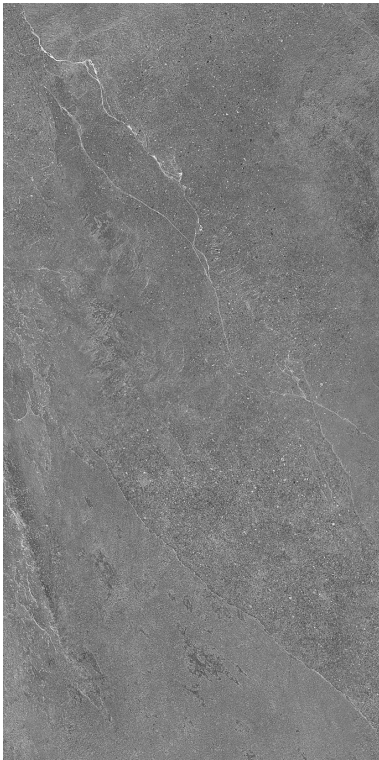

62053(무광)



HIEL61202(무광)



PORCELAIN TILE 600×1,200

M2/BOX	PCS/BOX	KG/BOX
1.44	2	35



C61203(유약 폴리싱)



HI61204(유약 폴리싱)



베로나 그레이(유약 폴리싱)



피에트라 니오르(유약 폴리싱)

PORCELAIN TILE 600×600

M2/BOX	PCS/BOX	KG/BOX
1.44	4	30



KT66501(무광)



KT66505N(무광)



HI66515N(무광)



HI6653P(폴리싱)



HI6654P(폴리싱)



HI6655P(폴리싱)



PORCELAIN TILE 600×600

M2/BOX	PCS/BOX	KG/BOX
1.44	4	30



HI EL02(무광)



HI EL04(무광)



HI 6004(무광)



HI 6005(무광)



CS 66017(무광)



CS 66015(무광)



HI 6007(무광)



HI 6009(무광)



HI 2000(유광)



CS 66019(무광)



HI 6010(무광) / HI 603(무광)



HI 6011(무광) / HI 604(무광)



PORCELAIN TILE 600×600

M2/BOX	PCS/BOX	KG/BOX
1.44	4	30



HI6012(무광)



HI6013(무광)



HI602(무광)



HI1000(LH8K001P)(유약 폴리싱)



HI6014(무광)



HIPB6015(MATT) / HIPB6015M(STRUCTURED)



6629(쥬메라크림/유약 폴리싱)



9601(LH6PJ001)(폴리싱)



HIPB6016(무광)



HI601(무광)

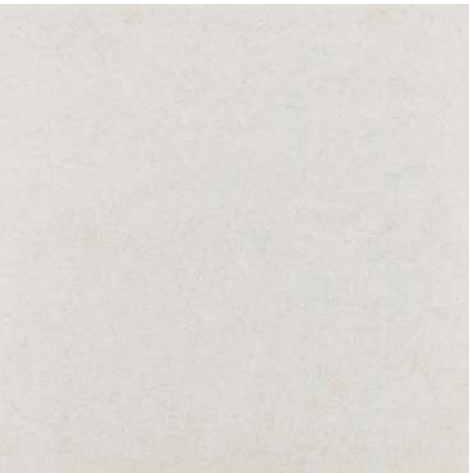

LH6PP001(더블 폴리싱)



H6023 폴바디(폴리싱)



PORCELAIN TILE 600×600

M2/BOX	PCS/BOX	KG/BOX
1.44	4	30

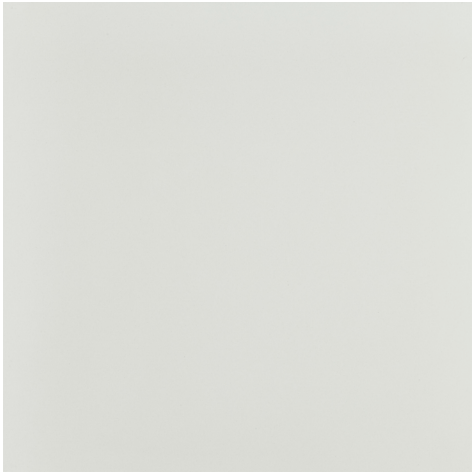

슈퍼 화이트(폴리싱)

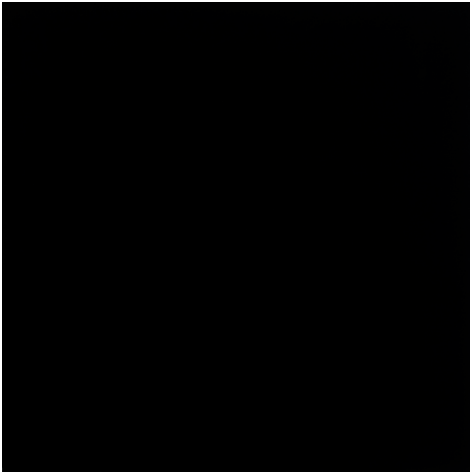

슈퍼 블랙(폴리싱)



6028 포세린(무광)



6060 포세린(무광)

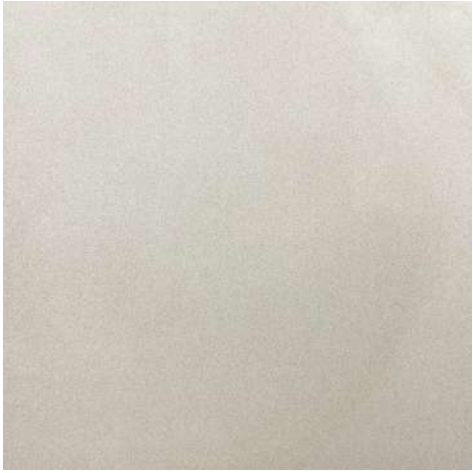

HI6630(유약 폴리싱)



LKR66T02DG(무광)



SE1002(무광)



60550(라파토)



6612 포세린(무광)



6615 포세린(무광)



KCM6250W(무광)

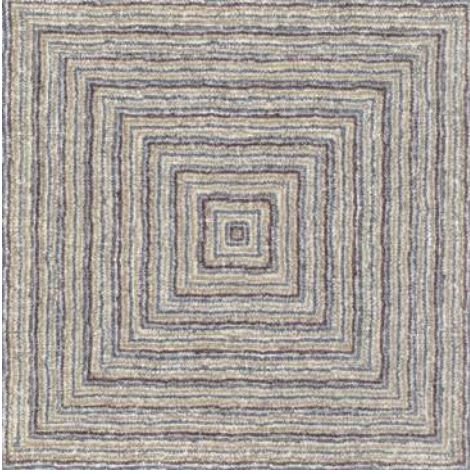

부클레C(무광)



PORCELAIN TILE 800×800



86285K(유광) 1.28㎡ / 2PCS



88R005K(반무광) 1.28㎡ / 2PCS



KT88501(무광) 1.92㎡ / 3PCS / 44KG



KT88505(무광) 1.92㎡ / 3PCS / 44KG

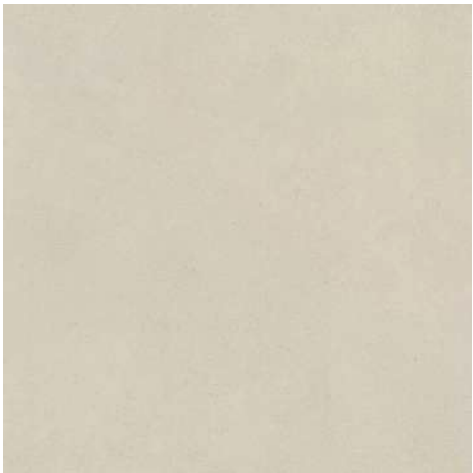

KT88515(무광) 1.92㎡ / 3PCS / 44KG

PORCELAIN TILE 400×800

M2/BOX	PCS/BOX	KG/BOX
0.96	3	33.5



GTZ815(무광) 1.92㎡ / 6PCS



HI401(무광) 1.92㎡ / 6PCS



HI402(무광) 1.92㎡ / 6PCS



8000(유광)



8001(유광)



카라라 비양코(무광) 1.28㎡ / 4PCS



PORCELAIN TILE 400×800

M2/BOX	PCS/BOX	KG/BOX
0.96	3	33.5



48801(무광)



48802(무광)



48803(무광)



15801 컷팅

PORCELAIN TILE 300×600

M2/BOX	PCS/BOX	KG/BOX
1.44	8	31



36614(무광)



36615(무광)



63612(무광)



30611(무광)



WH36001(무광)



36F 2115(무광)



Z36607G(무광)



PORCELAIN TILE

300×300

M2/BOX	PCS/BOX	KG/BOX
1.44	16	20



HI3301(무광) 1.44㎡ / 16PCS / 24KG

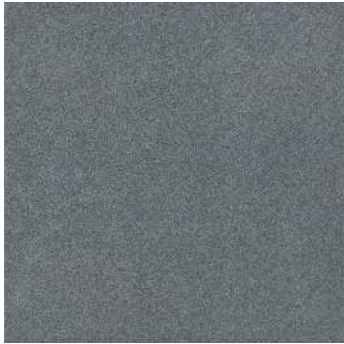

HI3302(무광) 1.44㎡ / 16PCS / 24KG



HI3303(무광) 1.44㎡ / 16PCS / 24KG

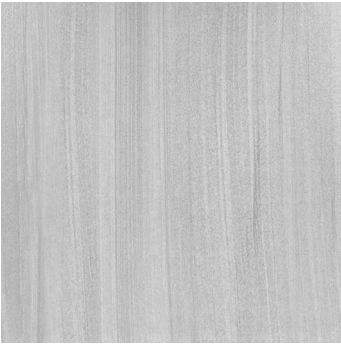

HI3382(무광)



HI3383(무광)

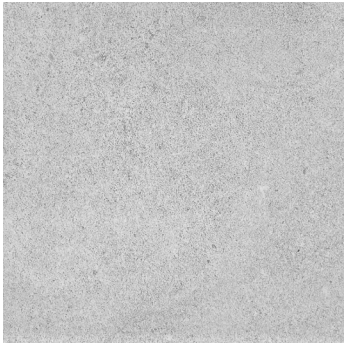

HI3384(무광)



HI3305(무광) 1.44㎡ / 16PCS / 24KG



HI3306(무광) 1.44㎡ / 16PCS / 24KG



HI3307(무광)



HI3385(무광)



HI3351P(무광)



HI3352P(무광)



HI3308(무광)

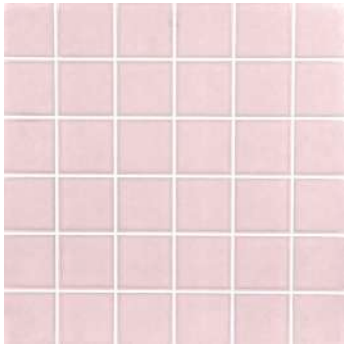

HI3309(무광)



HI3310(무광)



HI3353P(무광)



HI3354P(무광)



HI3355P(무광)



기타 사이즈 / 커팅 타일



1003(카라라)  
100×300 / 0.75㎡ / 25PCS



1004  
100×300 / 0.78㎡ / 26PCS



1005  
100×300 / 0.78㎡ / 26PCS



1301  
100×300 / 0.78㎡ / 26PCS



1204  
120×400 / 1.25㎡ / 26PCS



75601  
75×600 / 1.08㎡ / 24PCS



75614  
75×600 / 1.08㎡ / 24PCS



4525  
450×500 / 1.2㎡ / 6PCS



1503  
150×600 / 1.08㎡ / 12PCS

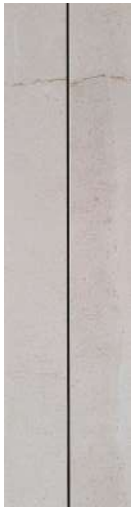

15615  
150×600 / 1.08㎡ / 12PCS



2605  
200×600 / 1.44㎡ / 12PCS



2607  
200×600 / 1.44㎡ / 12PCS



YR3908  
300×900 / 1.08㎡ / 4PCS



YR15908  
150×900 / 1.22㎡ / 9PCS



1811  
100×800 / 0.64㎡ / 8PCS



35408  
350×400 / 8PCS



26613  
200×600 / 1.44㎡ / 12PCS



12804 커팅  
200×600 / 1.44㎡ / 12PCS



12806 커팅  
200×600 / 1.44㎡ / 12PCS



12811 커팅  
200×600 / 1.44㎡ / 12PCS



CERAMIC TILE 300×600

M2/BOX	PCS/BOX	KG/BOX
1.44	8	22



3646(유광)



3647(유광)



HI3686(무광)



HI3687(무광)



3648(유광)



3649(유광)

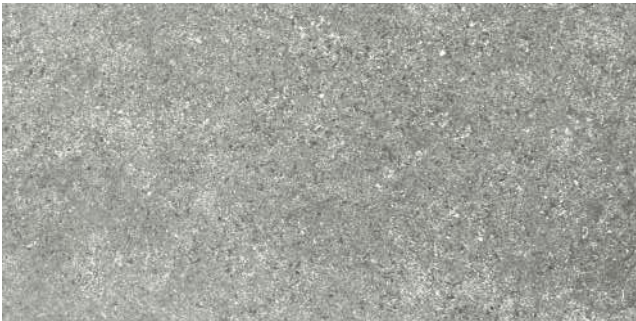

HI3688(무광)



HI3689(무광)



3682(무광)



3683(무광)



HI3690(무광)



HI3691(무광)



3684(무광)



3685(무광)



HI3692(무광)



HI3693(무광)



CERAMIC TILE

300×600

M2/BOX	PCS/BOX	KG/BOX
1.44	8	22.5



HI3694(무광)



36101(유광)

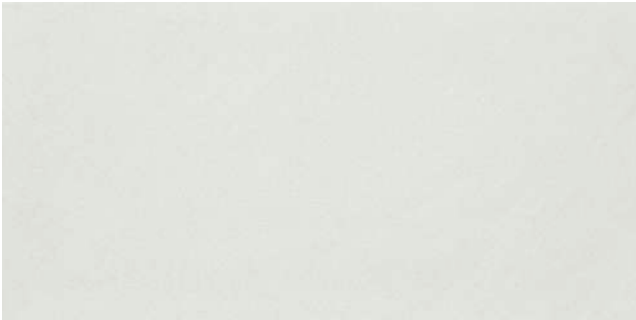

3667A(무광)



3667B(무광)



36102(유광)



3675A(무광)

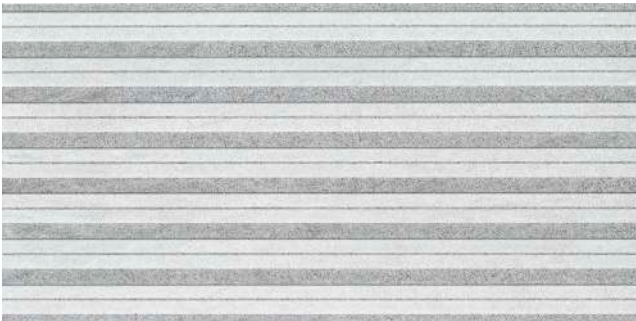

3667P(무광)



3625A(유광)



3675B(무광)



3675P(무광)

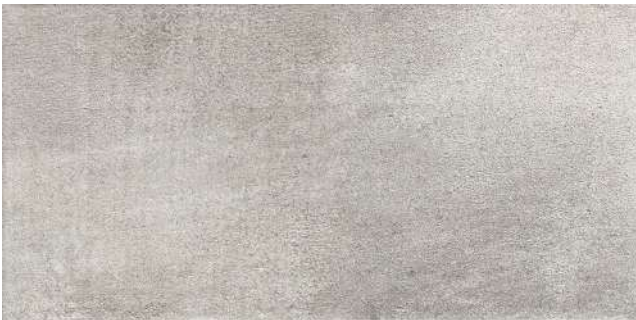

3625B(유광)



3625P(유광)



3657A(무광)



3657B(무광)



3676A(무광)



3676P(무광)



CERAMIC TILE 300×600

M2/BOX	PCS/BOX	KG/BOX
1.44	8	22.5



3679A(무광)



3679B(무광)



3642B(유광)



3626(유광)



3672B(무광)



3673(무광)

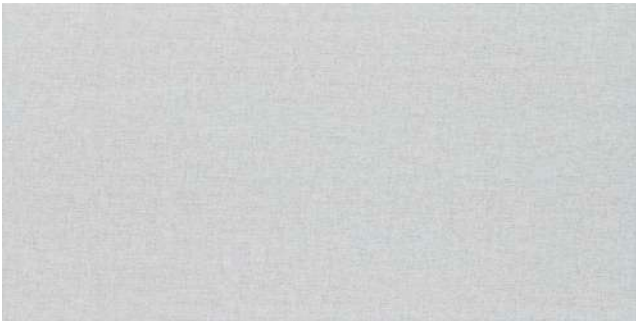

3627A(유광)



3627B(유광)



3673P(무광)



3681A(무광)



3627P(유광)



3617(유광)



3681B(무광)



3642A(유광)



3618(유광)



3619P(유광)



CERAMIC TILE 300×600

M2/BOX	PCS/BOX	KG/BOX
1.44	8	22.5



3621P(유광)



3622P(유광)



3674P(무광)



3677(무광)



3623P(유광)



3641(유광)



WSQ3600(유광)

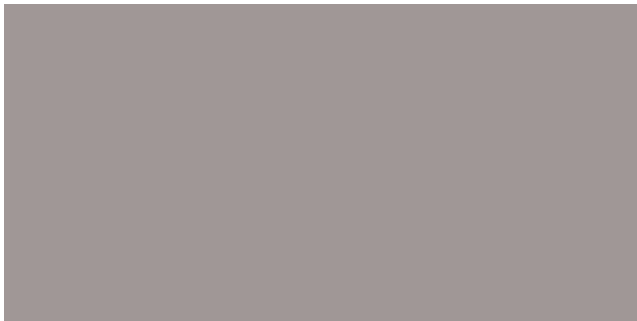

WSQ6650(유광)



3643(유광)

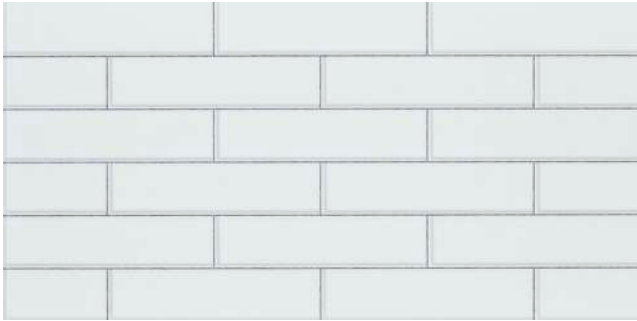

3644(유광)



HI001(반무광)



M310(무광)



3645(유광)



3660P(무광)



6006B



3D 5000



CERAMIC TILE 300×900

M2/BOX	PCS/BOX
1.62	6



3901(유광)



3901P(유광)

CERAMIC TILE 400×800

M2/BOX	PCS/BOX
1.92	6



4814(무광)



4802(유광)

CERAMIC TILE 기타(WALL)



7503B  
350×750 / 1.57㎡ / 6PCS



2519



2546



75314

WOOD



갈레나 그린(무광)

225×900

M2/BOX
0.8
PCS/BOX
4



포에버 아르체  
(무광)

151×605

M2/BOX
1.1
PCS/BOX
12



LV 156MW(무광)

150×600

M2/BOX
1.44
PCS/BOX
16



WOOD



158PDN01(무광)



158PDN02(무광)



158PDN11(무광)

150×800		
M2/BOX	PCS/BOX	KG/BOX
1.2	10	22.5



212PDN54(무광)



212PDN55(무광)



212PDN56(무광)



212PDN57(무광)



212PDN58(무광)

200×1,200	
M2/BOX	PCS/BOX
1.2	5

20T TILE 600×1,200×20T

M2/BOX	PCS/BOX
0.72	1



W6213 AIE-HT(무광)



W6213 AIK-HT(무광)

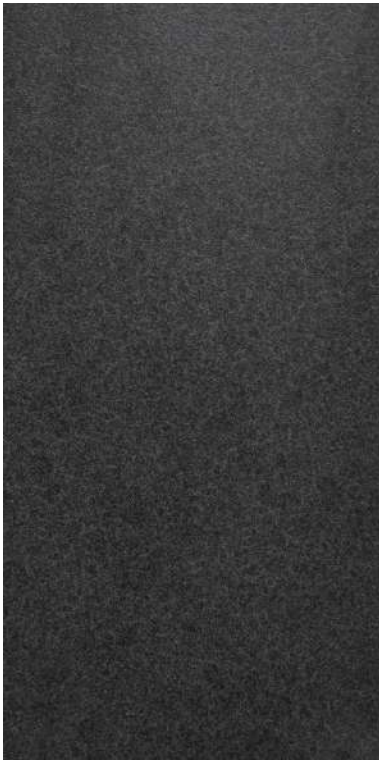

W6213 ARK-HT(무광)



W6213 173K-HT(무광)



계단 300×300 / 200×300(무광)

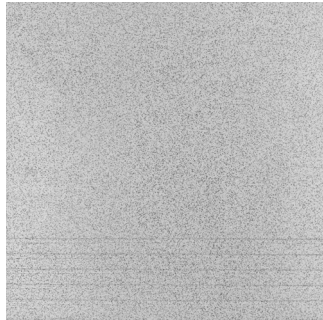

LT3010 디딤판(HI30301)

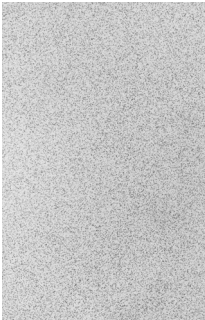

LT3020 철판  
(HI30302)

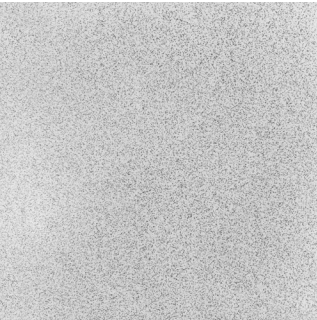

LT3030 평판(HI30303)



LT3040 디딤판(HI30305)



LT3050 철판  
(HI30306)



LT3060 평판(HI30307)



FGP1204WA(평판)



FGP1204SA(디딤판)

300×300		
M2/BOX	PCS/BOX	KG/BOX
1.44	16	24

200×300		
M2/BOX	PCS/BOX	KG/BOX
0.96	16	22

모노 / 고벽



모노타일 60\*190



모노타일 90\*190



모노타일 390\*190



모노타일 500\*40



모노타일 코너 240\*40\*18



모노타일 코너 블랙 240\*40\*18



백고벽돌 원장 240\*90\*55



# 청고/홍고

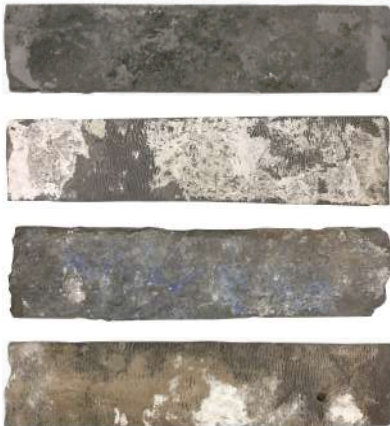

청고



홍고



청고킹



홍고킹



청고 코너



홍고 코너

**SURFACE**  
SLIGHTLY STRUCTURED

53×240 청고, 홍고		115×240 청고킹, 홍고킹		53×240 청고, 홍고 코너	
M2/BOX	PCS/BOX	M2/BOX	PCS/BOX	M2/BOX	PCS/BOX
0.5	28	0.5	14	0.5	14

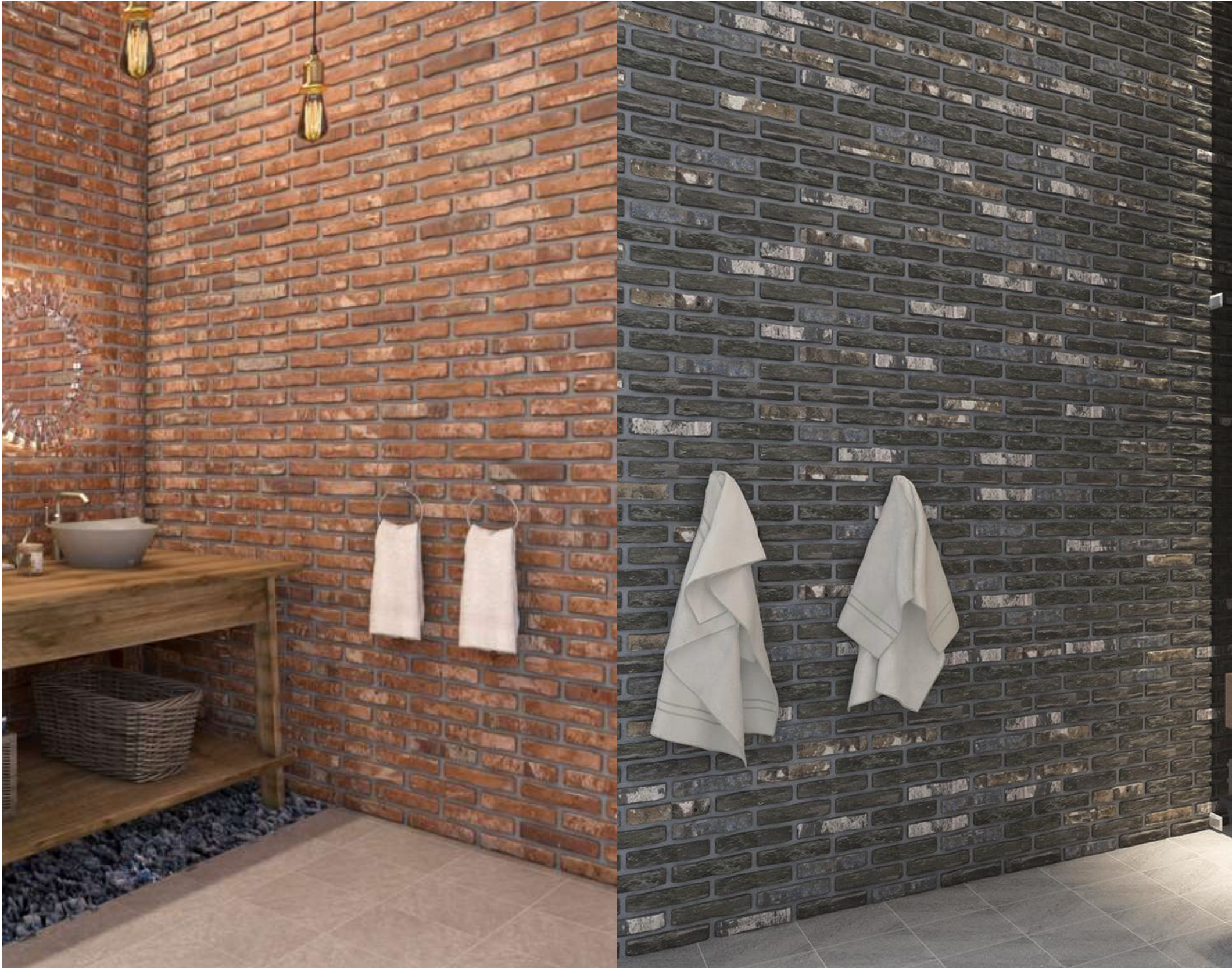



# 04.

## 국산 타일 / 위생도기 / 부자재

---

동서 타일

아메리칸 스탠다드

동서 이누스

자쿠아

삼성하우징(관련사 부자재)

삼성하우징 CEBOND S90 / Q90

사업장 MAP



동서

**GGM**

GGM 1364 / 8364

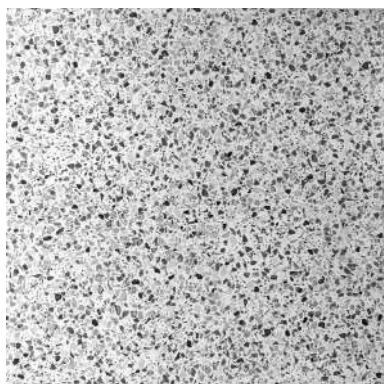

GGM 1364



GGM 8364

#### ■ SURFACE

MATT

#### ■ 300 × 300

M2/BOX	PCS/BOX	KG/BOX
1.44	16	23.5





동서

# GGM

GGM 1367 / 8367



GGM 1367



GGM 8367

■ **SURFACE**  
MATT

■ 300 × 300

M2/BOX	PCS/BOX	KG/BOX
1.44	16	23.5





동서

GDM

GDM 3344 / 8354



GDM 3344



GDM 8354

■ SURFACE  
MATT

■ 200×200

M2/BOX	PCS/BOX	KG/BOX
1.48	37	22.8





## 아메리칸 스탠다드





## 동서 이누스





자쿠아



reddot award 2018  
winner

Artize's Tailwater wins  
the prestigious  
**Red Dot design award**





## 삼성하우징(관련사 부자재) 전체 제품목록

### 타일시멘트



**압착용 타일시멘트**  
내 · 외장 압착용 타일 붙임 (도기질타일) – 백색, 회색



**내장전용 백시멘트**  
도기질 타일, 모자이크 타일,  
내장용 자기질 타일 줄눈 – 백색



**줄눈용 타일시멘트**  
줄눈용 – 백색, 회색



**칼라 줄눈용 타일시멘트**  
칼라 줄눈용 – 아이보리, 노랑아이보리, 핑크,  
황금, 황토, 커피, 밤, 비둘기, 농회색, 회색, 검정



**탄성 줄눈용 타일시멘트**  
도자기질 타일, 모자이크 타일, 대리석, 폴리싱,  
포세린 타일의고급 줄눈용 – 백색, 비둘기



**칼라멘트**  
고급 내장 칼라 줄눈용 – 백색, 그린, 노랑, 아이보리,  
비둘기, 연하늘, 커피, 핑크, 황토, 검정, 진회색



**백색 포틀랜드 시멘트**  
백색 미장공 사용, 인조석 물갈기용, 백시멘트 2차제품  
제조용 – 백색



**샤이니 레인보우**  
에폭시 타일 줄눈재 – 슈퍼골드, 슈퍼실버,  
슈퍼화이트, 레인보우, 화이트, 아이보리, 노랑,  
연두, 회색, 빨강, 갈색, 보라, 커피, 청색, 검정



**CEBOND 칼라플렉스 칼라탄성 줄눈제**  
화이트, 아이보리, 옐로우, 베이지, 핑크, 레드,  
스카이블루, 라이트그린, 커피, 초콜릿, 시멘트,  
라이트그레이, 다크그레이, 블랙

### 타일접착제



**타일본드 숨S 7200 Type III**  
주방, 욕실 등 도기질 내장 타일 붙임



**타일본드 숨S 12000 Type III**  
주방, 욕실 등 도기질 내장 타일 붙임



**타일본드 숨S 15000 Type III**  
주방, 욕실 등 도기질 내장 타일 붙임



**타일본드 숨 ECO Type II**  
경량 타일본드



**타일본드 숨 ECO Type II**  
경량 타일본드 – 보수용



**에폭시 접착제**  
타일용



**에폭시 접착제**  
석재용



**에폭시 접착제**  
보수용



**드라이본드 I**  
일반용, 12000, 15000



**CEBOND S90**  
고성능 폴리싱, 포세린 타일 붙임



**CEBOND Q90**  
고성능 속건성 폴리싱, 포세린 타일 붙임



**드라이플렉스(속건성 드라이본드)**  
실내외 빠른 후속작업을 필요로 하는  
바닥 및 벽체 타일 시공



**드라이본드 II**  
주방, 욕실 등의 도 · 자기질 타일 붙임



**슈퍼 드라이본드 III**  
주방, 욕실 등의 도 · 자기질 타일 붙임

### 특수 몰탈



**무수축 그라우트**  
SS 400, SS 600, SS700



**무수축 그라우트**  
SS 701W, SS 800



**고성능 그라우트**  
SS 1000, SS 1200, SS 1200W



**초속경 그라우트**  
SS 7000, SS Q1, SS Q3



**사춤 미장용 몰탈**  
SM 1



**보수용 폴리머 몰탈**  
SR 1



**초속경 시멘트**  
SC 1



**속경성 SL 바닥 보수 몰탈 REPAIR Q70**  
각종 콘크리트 구조물의 바닥 속경성 보수몰탈



**칼라하드너**  
각종 공장바닥 – 녹색, 적색, 회색



**건출용 수지 몰탈 PLASTER**  
내 · 외벽 바탕 먼 조정용



**레미플로**  
자동 수평 몰탈



**S/L 프라이머**  
바탕강화제

### 기능성 몰탈



**레믹스몰**  
미장, 보수 – 회색



**레믹스몰**  
타일 떠붙임용 – 백색, 회색



**황토몰탈**  
미장용



**시믹스몰**  
몰탈접착 강화제  
(CM-3000, CM-5000, CM-7000)



**CEBOND C1**  
고성능 몰탈 접착증강제



**CEBOND C3**  
다용도 프라이머



**메도셀**  
고급 혼화재 – 건출용



**히팅젤**  
건설현장 보온 양생용

### 방수제/발수제



**워터제로**  
시멘트 혼합형 폴리머 도막 방수제



**워터제로 방수 몰탈**  
상부 방수 미장 마감용



**수성 드라이코트**  
친환경 수성 발수제



**방동제**  
동결 방지제



**워터제로 – 급결**  
지하구조물, 기타 건축물 긴급 방수



**워터제로 – 완결**  
건축물 내 · 외부 방수



**아스팔트 프라이머**  
건축물 내 · 외부 방수 및 방수시트 접착



# 삼성하우징 CEBOND S90 / Q90

## 폴리머계 시멘트 접착제



CEBOND S90

- 대형 박판타일
- 비흡수 대형타일
- 부드러운 작업성
- 고강도 접착력
- 우수한 신축성
- 내수성
- 실내 및 실외
- 바닥과 벽 공용사용
- 특수하지면

CEBOND S90은 고성능 분말형 타일 접착제로서 무·유기계 접착제의 장점이 복합적으로 구성되어 있는 최고급 고성능 타일 접착제입니다.

기존 시멘트계 타일시멘트보다 접착 성능이 아주 우수한 크림 타입의 폴리머 시멘트로서, 유기계 접착제의 내수성과 유연성을 함께 지니고 있습니다.

### Technical Data

Open Time	25분
초결 / 종결	9시간 / 11시간
Work on	48시간
외부사용	YES
벽/바닥 사용	YES
바닥 난방용	YES
색상	백색
포장	15kg

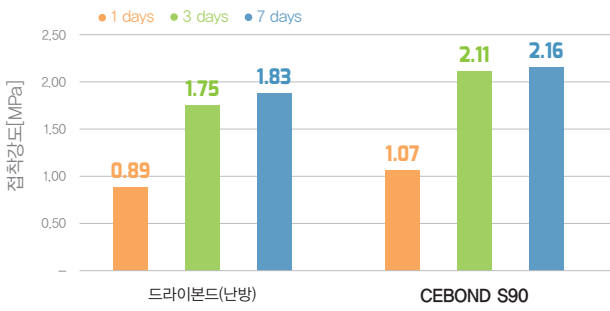

## 폴리머계 시멘트 속건성 접착제



CEBOND Q90

- 대형 박판타일
- 비흡수 대형타일
- 빠른 경화시간
- 고강도 접착력
- 우수한 신축성
- 방수성
- 실내 및 실외
- 바닥과 벽 공용사용
- 특수하지면

CEBOND Q90은 고성능 분말형 타일 접착제로서 무·유기계 접착제의 장점이 복합적으로 구성되어 있는 최고급 고성능 타일 접착제입니다.

기존 시멘트계 타일시멘트보다 접착 성능이 아주 우수한 크림 타입의 폴리머 시멘트로서, 유기계 접착제의 내수성과 유연성을 함께 지니고 있습니다. 특히 CEBOND Q90은 경화속도가 빨라 후속작업을 한층 더 빨리 진행할 수 있습니다.

### Technical Data

Open Time	20분
초결 / 종결	5시간 / 8시간
Work on	24시간
외부사용	YES
벽/바닥 사용	YES
바닥 난방용	YES
Anti-sagging	300mm * 600mm 포세린타일
색상	백색
포장	15kg

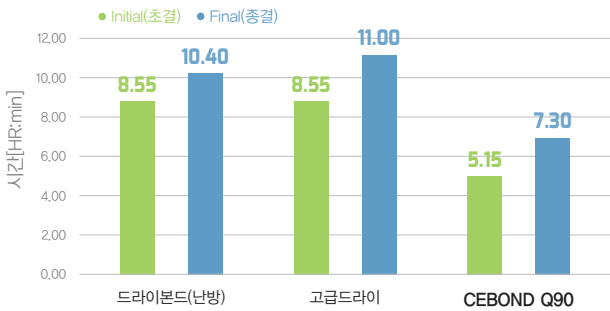

## 박판타일(±6mm) 표준 시공 방법



1

우선 타일 뒷면을 깨끗이 청소하고, 축축한 스펀지로 닦아내는 것이 좋습니다. 박판타일에 크랙이 없는지, 균질한지, 균일한지, 제품의 문제가 없는지 확인합니다. 또한 깨끗하고 평편하게 세팅되어야 하며, 2미터 당 1mm이상의 평편도 오차는 허용되지 않습니다.



2

바탕면에 동일한 접착제를 5mm U 타입 칼날 혹은 10mm V 타입 칼날을 사용하여 도포합니다. 접착제는 한쪽 방향으로만 도포되어야 합니다. (타일후면과 바탕면에 동시에 접착제가 도포되는 개량압착 시공법이 가장 좋습니다)



3

고무흄손을 이용, 완전히 고정되도록 두드려주고 바탕면과 접착제가 도포된 타일면에 공기가 없도록 해야합니다. 이때 접착면의 중심부터 가장자리쪽으로 움직여서 고정작업 하기를 추천합니다.

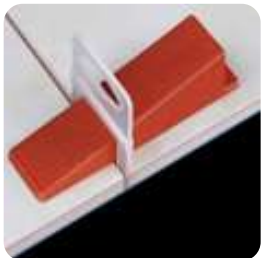

4

스페이서를 이용하여 최소 3mm의 조인트 간격을 남기고 옆으로 이동하면서 시공합니다. 타일의 레벨링을 맞추기 위해서 흡착식 타일간격 조절기를 이용하여 레벨링을 맞추고, 레벨링이 잘 맞도록 1m마다 평탄클립을 사용하길 권장합니다.



## The affiliates maps

